KOZMICE

Územní plán

Vodní hospodářství

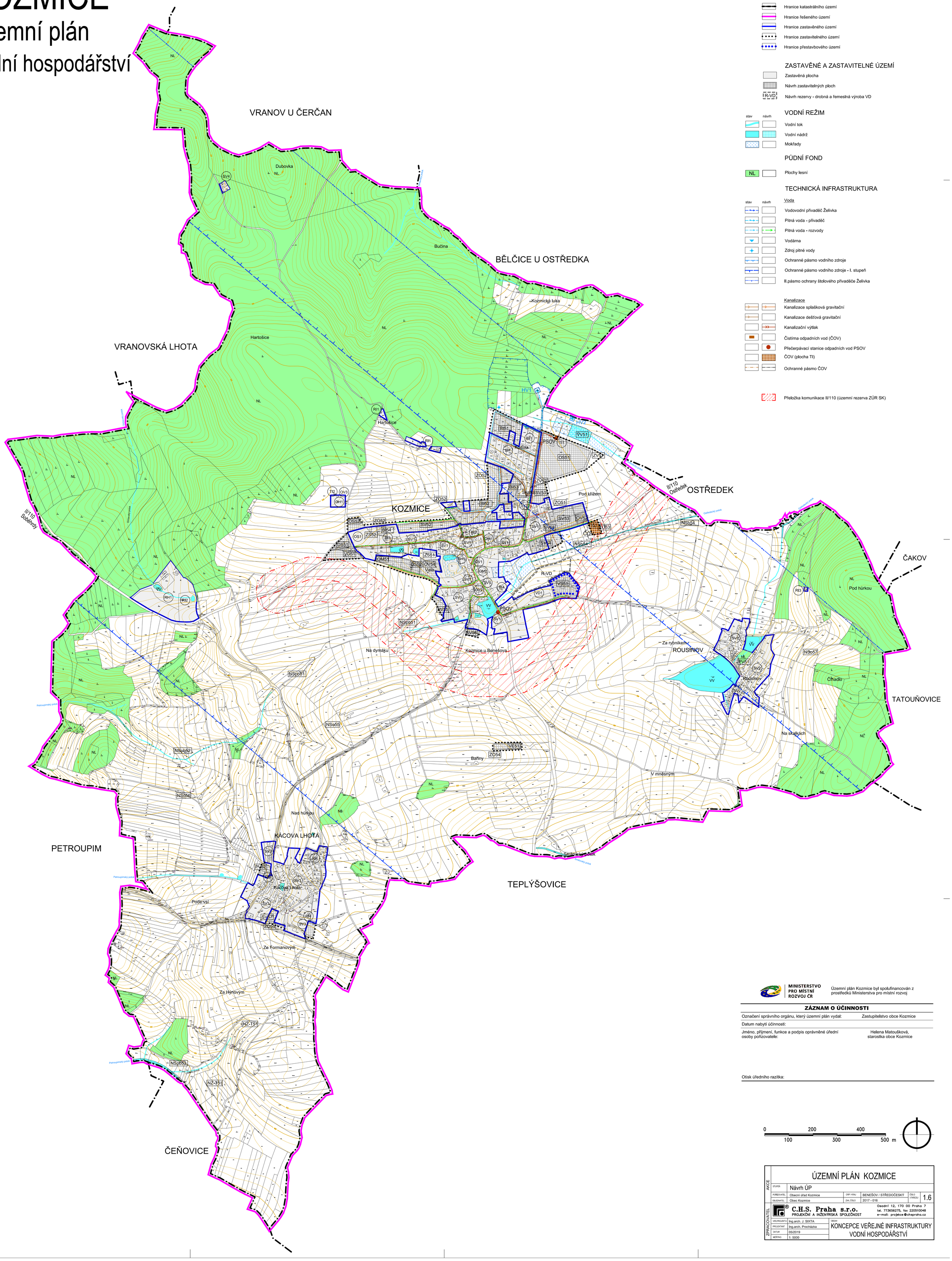

HRANICE ÚZEMÍ

- Hranice katastrálního území
- Hranice řešeného území
- Hranice zastavěného území
- Hranice zastavitelného území
- Hranice přestavbového území

ZASTAVĚNÉ A ZASTAVITELNÉ ÚZEMÍ

- Zastavěná plocha
- Návrh zastavitelných ploch
- R-VD Návrh rezervy - drobná a řemeslná výroba VD

VODNÍ REŽIM

stav návrh

- Vodní tok
- Vodní nádrž
- Mokřady

PŮDNÍ FOND

- NL Plochy lesní

TECHNICKÁ INFRASTRUKTURA

stav návrh

Voda

- Vodovodní přivaděč Želivka
- Pitná voda - přivaděč
- Pitná voda - rozvody
- Vodárna
- Zdroj pitné vody
- Ochranné pásmo vodního zdroje
- Ochranné pásmo vodního zdroje - I. stupeň
- II.pásmo ochrany štolového přivaděče Želivka

Kanalizace

- Kanalizace splašková gravitační
- Kanalizace dešťová gravitační
- Kanalizační výtlak
- Čistírna odpadních vod (ČOV)
- Přečerpávací stanice odpadních vod PSOV
- ČOV (plocha TI)
- Ochranné pásmo ČOV

- Přeložka komunikace II/110 (územní rezerva ZÚR SK)

MINISTERSTVO PRO MÍSTNÍ ROZVOJ ČR

Územní plán Kozmice byl spolufinancován z prostředků Ministerstva pro místní rozvoj

ZÁZNAM O ÚČINNOSTI

Označení správního orgánu, který územní plán vydal:	Zastupitelstvo obce Kozmice
Datum nabytí účinnosti:	
Jméno, příjmení, funkce a podpis oprávněné úřední osoby pořizovatele:	Helena Matoušková, starostka obce Kozmice

Otisk úředního razítka:

0 100 200 300 400 500 m

AKCE	ÚZEMNÍ PLÁN KOZMICE				
	STUPEŇ: Návrh ÚP				
	POŘIZOVATEL: Obecní úřad Kozmice	OSP / KRAJ: BENEŠOV / STŘEDOČESKÝ		ČÍSLO VÝKRESU: 1.6	
	OBJEDNATEL: Obec Kozmice	ZAK. ČÍSLO: 2017 - 016			
ZPRACOVATEL	C.H.S. Praha s.r.o. PROJEKČNÍ A INŽENÝRSKÁ SPOLEČNOST		Osadní 12, 170 00 Praha 7 tel. 773656275, fax 220510048 e-mail: projekce@chspraha.cz		
	VEDOUCÍ PROJEKTU: Ing.arch. J. SIXTA	OBSAH: KONCEPCE VEŘEJNÉ INFRASTRUKTURY VODNÍ HOSPODÁŘSTVÍ			
	PROJEKTANT: Ing.arch. Procházka				
	DATUM: 05/2019				
	MĚŘÍTKO: 1: 5000				